

- Границы установленная публичного сервитута
- Граница земельного участка по координатам ГКН
- 1 -Характерная точка, сведения о которой достаточно для определения её на местности
- Проектируемая трасса газопровода высокого давления
- Граница между городскими округами Коломенский и Воскресенский

экспликация земельных участков						
№№	ЗУ	Кадастровый номер	Категория земель	Вид разрешенного использования	Площадь зу	№ листа на схеме
1	ЗУ1	50:34:0050201:80	Земли сельскохозяйственного назначения	Для сельскохозяйственного производства	1866 кв.м	2
2	ЗУ2	50:34:0050201:183	Земли сельскохозяйственного назначения	Для сельскохозяйственного производства	311 кв.м	3
3	ЗУ3	50:34:0050102:68	Земли сельскохозяйственного назначения	Для сельскохозяйственного производства	3468 кв.м	4
4	ЗУ4	50:34:0050102:69	Земли сельскохозяйственного назначения	Для сельскохозяйственного производства	1105 кв.м	5
7	ЗУ5	50:34:0000000:20164	Земли сельскохозяйственного назначения	Для сельскохозяйственного производства	13306 кв.м	6
8	ЗУ6	50:29:0000000:51006	Земли сельскохозяйственного назначения	Для сельскохозяйственного производства	10140 кв.м	7

ПД-09.2019					
Газопровод высокого давления РД, 6 МПа с земельным участком с кадастровым номером 50:29:0000104:164 по адресу: Московская область, Воскресенский район, вблизи д. Савиномыно.					
Имя	Коллун	Лист	№ док	Подпись	Дата
Разработчик	Шенцов С.С.	№ док	01	12.2019	
Проектировщик	Курочкин А.В.	№ док	01	12.2019	
Планировщик	Курочкин А.В.	№ док	01	12.2019	
Схема размещения публичного сервитута			Р	1	7
ООО "Газстрой" г. Додолево					

Схема размещения публичного сервитута в границах земельного участка с кадастровым номером 50:34:0050201:80

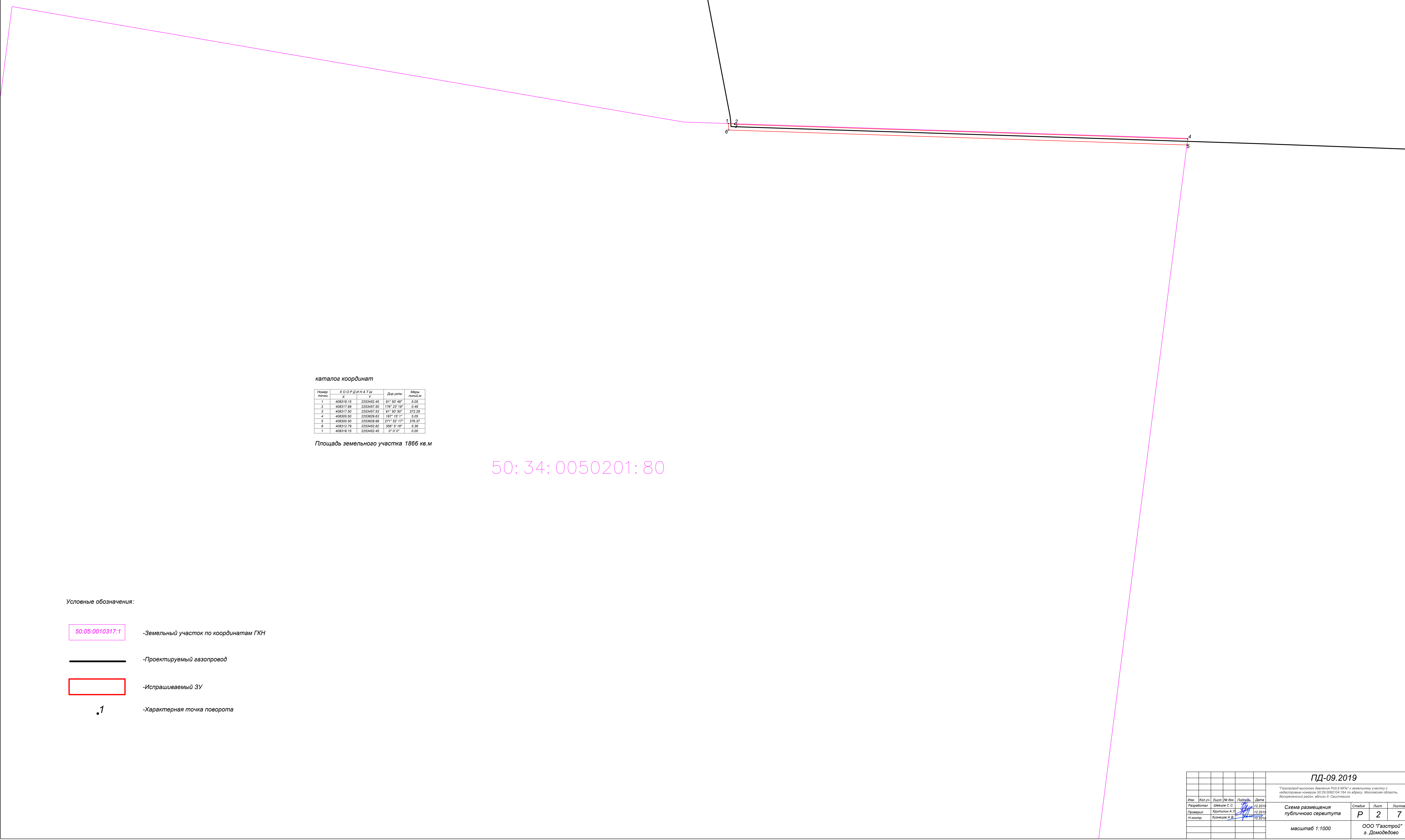

каталог координат

Номер точки	К О О Р Д И Н А Т ы		Дли. углы	Меры длины
	x	y		
1	408118.15	2253462.48	91° 50' 49"	5.05
2	408117.99	2253467.80	178° 23' 18"	0.49
3	408117.80	2253467.83	91° 50' 50"	372.29
4	408116.50	2253469.03	181° 19' 11"	5.05
5	408350.50	2253468.99	271° 52' 17"	378.37
6	408112.79	2253462.62	208° 0' 18"	5.38
7	408118.15	2253462.48	0° 0' 0"	0.00

Площадь земельного участка 1866 кв.м

50:34:0050201:80

Условные обозначения:

50:05:0010317:1 -Земельный участок по координатам ГКН

— -Проектируемый газопровод

▭ -Испрашиваемый ЗУ

1 -Характерная точка поворота

				ПД-09.2019		
				Газопровод высокого давления РД0,6 МПа и земельный участок с кадастровым номером 50:29:0060104:164 по адресу: Московская область, Воскресенский район, с/пос. В. Савиткино		
Имя	Лист № из	Подпись	Дата	Схема размещения публично сервитута		
Разработчик	Фамилия И.О.		12.2018			
Проверил	Куликин А.Г.		12.2018	Содерж.	Лист	Листов
Н.контр.	Куликин А.В.		12.2018	Р	2	7
				масштаб 1:1000		
				ООО "Газстрой" г. Домодедово		

Схема размещения публичного сервитута в границах
земельного участка с кадастровым номером
50:34:0050201:183

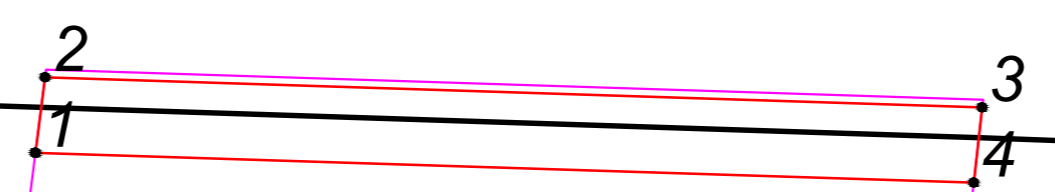

каталог координат

№ п/п	К О О Р Д И Н А Т Ы		Дир. угла	Меры линейн
	X	Y		
1	408200.50	2253828.99	7° 19' 1"	5.05
2	408205.50	2253829.03	91° 50' 50"	62.01
3	408203.50	2253891.60	168° 27' 16"	0.02
4	408206.52	2253891.04	271° 49' 33"	62.08
1	408200.50	2253828.99	91° 49' 42"	0.00

Площадь земельного участка 311 кв.м

50:34:0050201:183

Условные обозначения:

50:05:0010317:1 -Земельный участок по координатам ГКН

-Проектируемый газопровод

-Исправляемый ЗУ

1 -Характерная точка поворота

					ПД-09.2019		
					Газопровод высокого давления Р50.6.6Б7в и земельный участок с кадастровым номером 50:29:0060104:164 по адресу: Московская область, Воскресенский район, с/пос. в. Свистуново		
Имя	Исполн.	Лист	№ док.	Подпись	Дата		
Разработчик	Савин С.С.				12.2018		
Проверил	Куликин А.Г.				12.2018		
Н.контр.	Куликин А.В.				12.2018		
					Схема размещения публичного сервитута		
					Сельдь	Лист	Листов
					Р	3	7
					ООО "Газстрой" г. Домодедово		
					масштаб 1:500		

Схема размещения публичного сервитута в границах земельного участка с кадастровым номером 50:34:0050102:68

50:34:0050102:68

каталог координат

№ п/п	№ точки	Х	У	Дир. угол	Меры длины
1	407625.00	2254580.00	617 38' 41"	4.17	
2	407627.06	2254584.57	156° 34' 25"	12.79	
3	407816.13	2254589.60	68° 32' 48"	0.87	
4	407816.47	2254590.43	156° 38' 12"	12.37	
5	407805.13	2254585.39	170° 18' 31"	7.63	
6	407397.60	2254586.68	181° 35' 43"	285.48	
7	407302.24	2254586.46	181° 48' 51"	349.77	
8	406982.24	2254577.60	177° 44' 57"	15.89	
9	406946.37	2254578.39	68° 38' 48"	0.84	
10	406946.33	2254577.38	177° 36' 45"	15.93	
11	406930.41	2254578.04	268° 25' 53"	4.00	
12	406930.16	2254574.00	130° 34' 27"	33.08	
13	406962.27	2254572.60	1° 48' 51"	340.35	
14	407302.39	2254583.40	1° 35' 43"	294.97	
15	407891.28	2254581.67	200° 18' 33"	6.24	
16	407603.69	2254590.50	338° 38' 11"	24.19	
17	407625.00	2254580.00	92° 02' 00"	0.00	

Площадь земельного участка 3468 кв.м

Условные обозначения:

50:05:0010317:1 -Земельный участок по координатам ГКН

— Проектируемый газопровод

□ Исправляемый ЗУ

1 -Характерная точка поворота

Изм.				Лист № док.			Подпись		Дата	
1	1	1	1	1	1	1	1	1	12.2018	
Разработал				Куликин А.Г.		12.2018		Схема размещения публичного сервитута		
Проверил				Куликин А.В.		12.2018		масштаб 1:1000		
Н.контр.								Р 4 7		
								ООО "Газстрой" г. Домодедово		

ПД-09.2019

Газопровод высокого давления РД5.6.6БПз и земельный участок с кадастровым номером 50:29:0060104:164 по адресу: Московская область, Воскресенский район, с/пос. в. Спасское

Схема размещения публичного сервитута в границах земельного участка с кадастровым номером 50:34:0050102:69

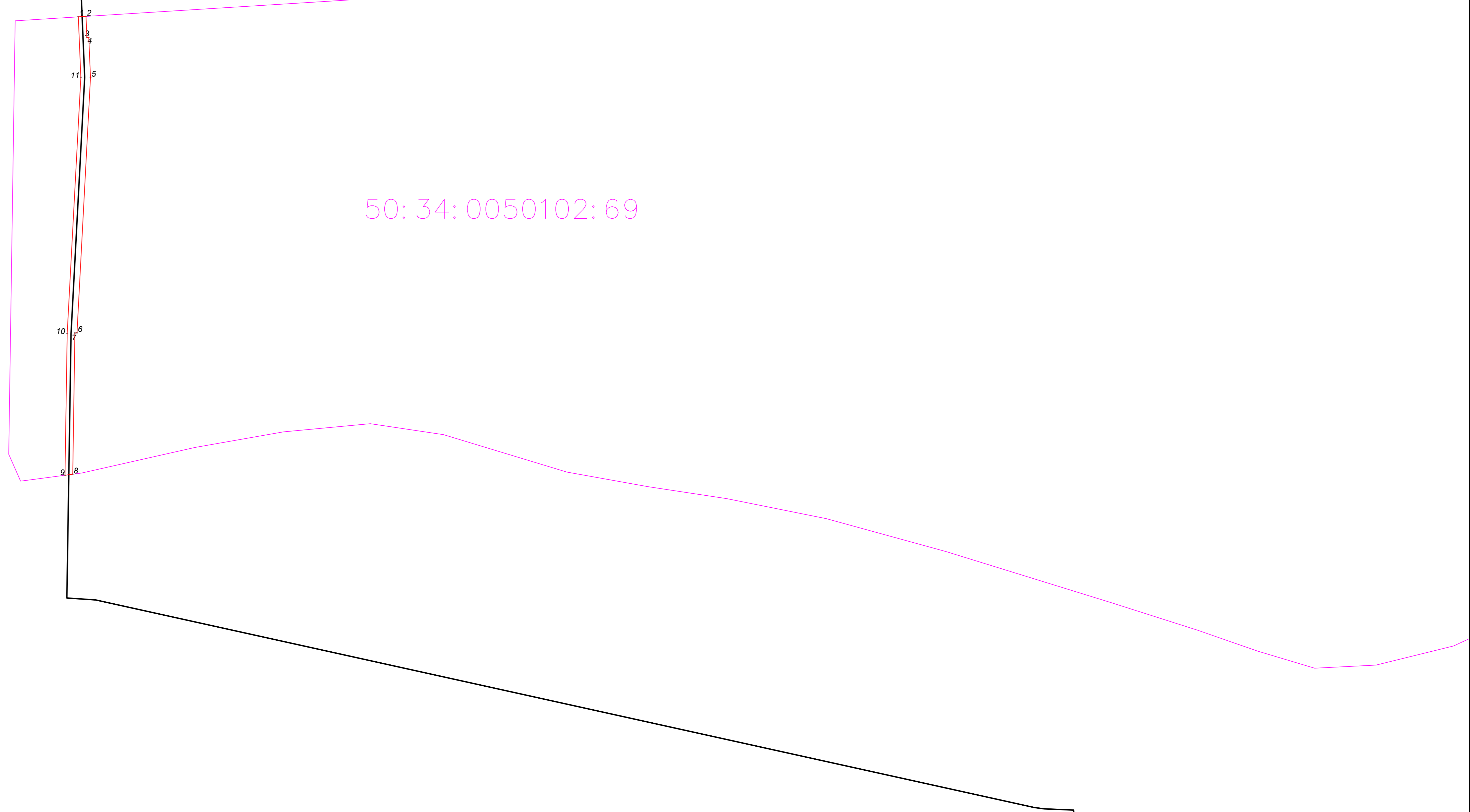

50:34:0050102:69

каталог координат

№ п/п	К О О Р Д И Н А Т Ы		Дирекция	Масштаб
	X	Y		
1	408911.17	2254574.85	80° 20' 58"	3.99
2	408911.42	2254578.83	177° 36' 45"	11.03
3	408900.48	2254579.29	80° 21' 0"	1.00
4	408900.44	2254580.29	177° 31' 8"	20.62
5	408979.84	2254581.19	183° 2' 1"	122.85
6	408747.48	2254574.17	200° 21' 59"	1.08
7	408747.41	2254573.08	180° 52' 51"	73.17
8	408674.24	2254571.97	200° 22' 19"	4.66
9	408673.71	2254569.76	0° 53' 44"	73.38
10	408747.08	2254569.10	3° 3' 9"	132.98
11	408979.67	2254571.18	183° 34' 9"	31.33
1	408911.17	2254574.85	0° 0' 0"	0.00

Площадь земельного участка 1105 кв.м

Условные обозначения:

- 50:05:0010317:1 -Земельный участок по координатам ГКН
- Проектируемый газопровод
- Испрашиваемый ЗУ
- 1** -Характерная точка поворота

Изм.				Лист № док.			Подпись		Дата	
Исполнитель				Составитель			Проверил		Дата	
Кузнецов А.В.				Кузнецов А.В.			Кузнецов А.В.		12.2018	
Исполнитель				Составитель			Проверил		Дата	
Кузнецов А.В.				Кузнецов А.В.			Кузнецов А.В.		12.2018	

ПД-09.2019		
Газопровод высокого давления РДЗ 6.6БПЗ и земельный участок с кадастровым номером 50:29:0060104:164 по адресу: Московская область, Воскресенский район, с/пос. В. Сусловское		
Схема размещения публичного сервитута		
Содерж.	Лист	Листов
Р	5	7
масштаб 1:1000		
ООО "Газстрой" г. Домодедово		

Схема размещения публичного сервитута в границах земельного участка с кадастровым номером 50:34:0000000:20164

Условные обозначения:

- 50.05.0010317:1 -Земельный участок по координатам ГКН
- Проектируемый газопровод
- Испрашиваемый ЗУ
- 1 -Характерная точка поворота

каталог координат

Номер точки	X	Y	Длина участка	Метры
1	404883.60	2256131.37	190° 48' 14"	5.23
2	404876.46	2256130.30	117° 51' 53"	105.10
3	404826.34	2256223.30	114° 47' 34"	31.02
4	404816.33	2256251.46	101° 45' 31"	415.15
5	404731.73	2256837.30	111° 42' 41"	12.30
6	404722.14	2256839.41	69° 15' 50"	107.50
7	404733.83	2256844.77	69° 17' 42"	10.22
8	404731.15	2256854.32	151° 38' 31"	8.88
9	404759.26	2256858.61	151° 33' 31"	133.24
10	404872.06	2256922.00	103° 28' 53"	450.21
11	404851.10	2257239.60	14° 47' 45"	23.22
12	404569.55	2257365.73	25° 52' 52"	813.88
13	405321.07	2257722.48	341° 22' 26"	321.98
14	405626.61	2257819.66	325° 12' 21"	18.12
15	405643.56	2257817.42	3° 0' 15"	148.69
16	405793.02	2257825.56	25° 41' 41"	12.24
17	405803.06	2257830.87	294° 27' 13"	5.01
18	405805.13	2257826.21	205° 39' 07"	13.13
19	405793.29	2257821.62	183° 0' 15"	148.08
20	405643.83	2257812.43	172° 12' 21"	20.01
21	405624.01	2257816.12	161° 22' 26"	319.31
22	405321.42	2257717.59	105° 59' 21"	812.31
23	404891.30	2257361.02	194° 47' 46"	18.83
24	404873.10	2257356.21	183° 38' 38"	443.09
25	404676.40	2256925.33	131° 33' 31"	131.01
26	404791.64	2256883.01	131° 28' 23"	13.35
27	404833.36	2256856.63	124° 17' 42"	14.88
28	404798.21	2256843.00	124° 17' 45"	47.20
29	404781.52	2256798.84	120° 7' 25"	0.86
30	404780.62	2256791.10	124° 14' 11"	136.72
31	404732.16	2256671.34	138° 42' 27"	1.00
32	404733.09	2256670.38	149° 10' 39"	1.63
33	404732.51	2256669.45	121° 42' 41"	10.88
34	404736.83	2256659.24	121° 49' 31"	416.01
35	404821.11	2256532.04	124° 47' 44"	39.31
36	404833.82	2256225.52	267° 51' 53"	106.50
1	404883.60	2256131.37	0° 0' 0"	0.00

Площадь земельного участка 13306 кв.м

50:34:0000000:20164

				ПД-09.2019		
Газопровод высокого давления РВД 6.6МПа в земельном участке с кадастровым номером 50:34:0000104:164 по адресу: Московская область, Воскресенский район, с/пос. в. Сосновское						
Имя	Кол. ун.	Лист	№ док.	Подпись	Дата	
Разработчик		Сметчик	С.С.		12.2018	
Проверил		Кузнецов А.Г.			12.2018	
Н.контр.		Кузнецов А.В.			12.2018	
Схема размещения публичного сервитута				Содерж.	Лист	Листов
масштаб 1:2000				Р	6	7
				ООО "Газстрой" г. Домодедово		

Схема размещения публичного сервитута в границах земельного участка с кадастровым номером 50:29:000000:51006

50:29:000000:51006

каталог координат

Номер точки	КООРДИНАТЫ		Дир. угол	Меры длины, м
	X	Y		
1	410707.25	2250553.00	5° 11' 3"	5.31
2	410712.54	2250553.48	115° 5' 16"	71.93
3	410087.04	2250161.42	114° 30' 40"	158.59
4	410016.25	2250762.92	286° 36' 40"	38.24
5	410026.61	2250726.19	294° 30' 10"	122.72
6	410077.50	2250161.53	292° 8' 40"	70.16
1	410707.25	2250553.00	180° 0' 0"	0.00

Номер точки	КООРДИНАТЫ		Дир. угол	Меры длины, м
	X	Y		
7	409986.48	2250029.25	102° 52' 54"	48.91
8	409987.61	2250875.31	110° 20' 14"	144.58
9	409927.38	2251010.87	125° 6' 4"	57.50
10	409924.28	2251001.92	115° 58' 41"	74.90
11	409869.16	2251124.07	115° 2' 18"	158.54
12	409802.06	2251267.70	288° 48' 22"	54.31
13	409801.50	2251216.41	292° 2' 21"	104.93
14	409854.65	2251121.88	297° 58' 27"	75.45
15	409901.00	2251005.24	302° 8' 30"	57.10
16	409922.50	2251008.53	290° 20' 14"	41.53
17	409947.23	2250959.59	298° 35' 45"	30.98
18	409953.63	2250942.45	286° 38' 40"	113.24
7	409986.48	2250829.25	0° 0' 0"	0.00

Номер точки	КООРДИНАТЫ		Дир. угол	Меры длины, м
	X	Y		
19	409867.83	2251514.83	121° 57' 44"	36.23
20	409448.64	2251548.58	123° 25' 46"	85.20
21	409607.71	2251616.88	294° 19' 5"	27.68
22	409611.03	2251591.46	40° 18' 30"	0.52
23	409613.50	2251591.80	303° 22' 54"	33.93
24	409633.27	2251561.79	214° 43' 2"	0.40
25	409632.84	2251561.56	300° 44' 30"	69.32
19	409667.83	2251514.83	0° 0' 0"	0.00

Номер точки	КООРДИНАТЫ		Дир. угол	Меры длины, м
	X	Y		
26	409575.48	2251674.71	112° 20' 0"	155.01
27	409516.68	2251818.09	111° 29' 28"	145.75
28	409463.18	2251953.71	110° 36' 39"	350.74
29	409294.28	2252306.06	113° 18' 28"	174.38
30	409225.28	2252446.21	114° 8' 44"	179.84
31	409161.63	2252630.38	114° 55' 24"	417.87
32	409073.54	2252699.24	107° 44' 21"	72.00
33	408973.40	2252716.01	100° 33' 50"	123.86
34	408850.70	2252137.77	277° 57' 34"	110.03
35	408865.53	2252028.80	280° 23' 50"	81.04
36	408867.55	2252010.91	294° 19' 5"	212.73
37	409055.19	2252826.05	294° 58' 24"	218.05
38	409117.08	2252828.11	294° 8' 00"	92.42
39	409184.89	2252543.98	15° 52' 46"	1.07
40	409185.91	2252544.27	294° 8' 26"	89.92
41	409252.71	2252492.22	203° 55' 19"	1.08
42	409221.79	2252461.79	293° 18' 24"	100.32
43	409201.44	2252399.66	294° 19' 5"	122.56
44	409213.97	2252253.42	290° 36' 29"	280.95
45	409435.40	2252000.06	16° 41' 54"	1.11
46	409436.46	2252001.38	292° 25' 51"	62.30
47	409439.40	2251952.18	292° 28' 40"	11.40
48	409462.76	2251941.04	205° 36' 26"	1.10
49	409462.78	2251941.15	291° 32' 34"	146.91
50	409151.99	2251806.36	294° 19' 5"	144.47
26	409575.48	2251674.71	0° 0' 0"	0.00

Условные обозначения:

- 50.05.0010317:1 -Земельный участок по координатам ГКН
- Проектируемый газопровод
- Исправляемый ЗУ
- 1** -Характерная точка поворота

Площадь земельного участка 10140 кв.м

ПД-09.2019					
"Газопровод высокого давления Р102,6 МПа" в земельном участке с кадастровым номером 50:29:000104:164 по адресу: Московская область, Волоколацкий район, пос. д. Сосновское					
Исполн.	Исполн.	Директор	Подпись	Дата	
Кузнецов А.П.	Кузнецов А.П.	Кузнецов А.П.	<i>(подпись)</i>	02.2019	
Должность	Подпись	Инициалы	Подпись	Дата	
Инженер	Кузнецов А.П.	Кузнецов А.П.	<i>(подпись)</i>	02.2019	
Схема размещения публичного сервитута					Ссылка
масштаб 1:2000					Лист
ООО "Газстрой"					Листов
г. Домодедово					Р 7 7

Каталог координат испрашиваемых земельных участков

10140 кв. м. из земельного участка с К№ 50:29:0000000:51006

Номер точки	КООРДИНАТЫ		Дир. углы	Меры линий, м
	Х	У		
1	410107.25	2250553.00	5° 11' 3"	5.31
2	410112.54	2250553.48	115° 5' 16"	71.93
3	410082.04	2250618.62	114° 30' 40"	158.59
4	410016.25	2250762.92	286° 36' 40"	36.24
5	410026.61	2250728.19	294° 30' 10"	122.72
6	410077.50	2250616.53	295° 5' 40"	70.15
1	410107.25	2250553.00	180° 0' 0"	0.00

Номер точки	КООРДИНАТЫ		Дир. углы	Меры линий, м
	Х	У		
7	409996.46	2250829.25	100° 52' 54"	46.91
8	409987.61	2250875.31	110° 20' 14"	144.58
9	409937.36	2251010.87	125° 6' 4"	57.50
10	409904.29	2251057.92	117° 58' 41"	74.90
11	409869.16	2251124.07	115° 2' 18"	158.54
12	409802.06	2251267.70	289° 46' 22"	54.51
13	409820.50	2251216.41	295° 2' 21"	104.33
14	409864.66	2251121.88	297° 58' 37"	75.45
15	409900.05	2251055.24	305° 6' 32"	57.10
16	409932.90	2251008.53	290° 20' 14"	41.53
17	409947.33	2250969.59	299° 35' 45"	30.98
18	409962.63	2250942.65	286° 36' 40"	118.34
7	409996.46	2250829.25	0° 0' 0"	0.00

Номер точки	КООРДИНАТЫ		Дир. углы	Меры линий, м
	Х	У		
19	409667.83	2251514.83	121° 57' 42"	36.25
20	409648.64	2251545.58	123° 25' 46"	85.20
21	409601.71	2251616.68	294° 19' 5"	27.68
22	409613.10	2251591.46	40° 18' 30"	0.52
23	409613.50	2251591.80	303° 22' 54"	35.93
24	409633.27	2251561.79	214° 43' 2"	0.40
25	409632.94	2251561.56	306° 44' 30"	58.32
19	409667.83	2251514.83	0° 0' 0"	0.00

Номер точки	КООРДИНАТЫ		Дир. углы	Меры линий, м
	Х	У		
26	409575.48	2251674.71	112° 20' 5"	155.01
27	409516.58	2251818.09	111° 29' 28"	145.75
28	409463.18	2251953.71	115° 36' 39"	390.74
29	409294.28	2252306.06	113° 18' 28"	174.38
30	409225.28	2252466.21	114° 9' 44"	179.94
31	409151.63	2252630.38	114° 55' 24"	417.87
32	408975.54	2253009.34	107° 44' 37"	7.00
33	408973.40	2253016.01	100° 33' 50"	123.86
34	408950.70	2253137.77	277° 57' 34"	110.03
35	408965.93	2253028.80	280° 33' 50"	9.04
36	408967.59	2253019.91	294° 19' 5"	212.73
37	409055.19	2252826.05	294° 55' 24"	218.05
38	409147.08	2252628.31	294° 8' 50"	92.42
39	409184.89	2252543.98	15° 52' 46"	1.07
40	409185.91	2252544.27	294° 9' 26"	89.92
41	409222.71	2252462.22	203° 55' 19"	1.06
42	409221.75	2252461.79	293° 18' 24"	100.32
43	409261.44	2252369.66	294° 19' 5"	127.56
44	409313.97	2252253.42	295° 36' 29"	280.95
45	409435.40	2252000.06	16° 41' 54"	1.11
46	409436.46	2252000.38	295° 26' 55"	53.39
47	409459.40	2251952.18	292° 28' 40"	11.40
48	409463.76	2251941.64	206° 36' 26"	1.10
49	409462.78	2251941.15	291° 32' 34"	144.91
50	409515.99	2251806.36	294° 19' 5"	144.47
26	409575.48	2251674.71	0° 0' 0"	0.00

1866 кв. м. из земельного участка с К№ 50:34:0050201:80

Номер точки	КООРДИНАТЫ		Дир. углы	Меры линий, м
	Х	У		
1	408318.15	2253452.45	91° 50' 49"	5.05
2	408317.99	2253457.50	176° 23' 18"	0.49
3	408317.50	2253457.53	91° 50' 50"	372.29
4	408305.50	2253829.63	187° 15' 1"	5.05
5	408300.50	2253828.99	271° 52' 17"	376.37
6	408312.79	2253452.82	356° 5' 18"	5.38
1	408318.15	2253452.45	0° 0' 0"	0.00

311 кв. м. из земельного участка с К№ 50:34:0050201:183

Номер точки	КООРДИНАТЫ		Дир. углы	Меры линий, м
	Х	У		
1	408300.50	2253828.99	7° 15' 1"	5.05
2	408305.50	2253829.63	91° 50' 50"	62.01
3	408303.50	2253891.60	186° 27' 16"	5.02
4	408298.52	2253891.04	271° 49' 33"	62.08
1	408300.50	2253828.99	91° 49' 42"	0.00

3468 кв. м. из земельного участка с К№ 50:34:0050102:68

Номер точки	КООРДИНАТЫ		Дир. углы	Меры линий, м
	Х	У		
1	407625.89	2254580.96	61° 26' 6"	4.11
2	407627.86	2254584.57	156° 34' 25"	12.79
3	407616.13	2254589.66	66° 32' 48"	0.87
4	407616.47	2254590.45	156° 28' 12"	12.37
5	407605.13	2254595.39	170° 15' 31"	7.63
6	407597.60	2254596.68	181° 35' 43"	295.48
7	407302.24	2254588.46	181° 48' 51"	340.17
8	406962.24	2254577.69	177° 44' 57"	15.89
9	406946.37	2254578.31	267° 36' 45"	0.94
10	406946.33	2254577.38	177° 36' 45"	15.93
11	406930.41	2254578.04	266° 25' 53"	4.00
12	406930.16	2254574.05	357° 34' 7"	32.08
13	406962.21	2254572.68	1° 48' 51"	340.35
14	407302.39	2254583.46	1° 35' 43"	294.97
15	407597.25	2254591.67	350° 15' 31"	6.54
16	407603.69	2254590.56	336° 36' 11"	24.19
1	407625.89	2254580.96	0° 0' 0"	0.00

1105 кв. м. из земельного участка с К№ 50:34:0050102:69

Номер точки	КООРДИНАТЫ		Дир. углы	Меры линий, м
	Х	У		
1	406911.17	2254574.85	86° 25' 58"	3.99
2	406911.42	2254578.83	177° 36' 45"	11.03
3	406900.40	2254579.29	87° 31' 8"	1.00
4	406900.44	2254580.29	177° 31' 8"	20.62
5	406879.84	2254581.19	183° 2' 1"	132.55
6	406747.48	2254574.17	266° 21' 57"	1.08
7	406747.41	2254573.09	180° 52' 51"	73.17
8	406674.24	2254571.97	262° 22' 15"	4.05
9	406673.71	2254567.95	0° 53' 44"	73.38
10	406747.08	2254569.10	3° 3' 9"	132.98
11	406879.87	2254576.18	357° 34' 7"	31.33
1	406911.17	2254574.85	0° 0' 0"	0.00

13306 кв. м. из земельного участка с К№ 50:34:0000000:20164

Номер точки	КООРДИНАТЫ		Дир. углы	Меры линий, м
	Х	У		
1	404883.60	2256131.37	190° 45' 14"	5.23
2	404878.46	2256130.39	117° 51' 53"	105.10
3	404829.34	2256223.30	114° 47' 34"	31.02
4	404816.33	2256251.46	101° 45' 31"	415.15
5	404731.73	2256657.90	111° 42' 41"	12.39
6	404727.14	2256669.41	69° 15' 50"	187.50
7	404793.53	2256844.77	69° 17' 42"	10.22
8	404797.15	2256854.32	151° 28' 23"	8.98
9	404789.26	2256858.61	151° 35' 37"	133.24
10	404672.06	2256922.00	103° 28' 55"	450.21
11	404567.10	2257359.80	14° 47' 46"	23.22
12	404589.55	2257365.73	25° 59' 52"	813.88
13	405321.07	2257722.48	341° 22' 38"	321.36
14	405625.61	2257619.86	352° 15' 27"	18.12
15	405643.56	2257617.42	3° 8' 15"	148.69
16	405792.02	2257625.56	25° 41' 4"	12.24
17	405803.06	2257630.87	294° 27' 13"	5.01
18	405805.13	2257626.31	205° 39' 5"	13.13
19	405793.29	2257620.62	183° 8' 15"	149.68
20	405643.83	2257612.43	172° 15' 27"	20.01
21	405624.01	2257615.12	161° 22' 38"	319.31
22	405321.42	2257717.09	205° 59' 52"	812.31
23	404591.30	2257361.02	194° 47' 46"	18.83
24	404573.10	2257356.21	283° 28' 55"	443.09
25	404676.40	2256925.33	331° 35' 37"	131.01
26	404791.64	2256863.01	331° 28' 23"	13.35
27	404803.36	2256856.63	249° 17' 42"	14.58
28	404798.21	2256843.00	249° 17' 55"	47.20
29	404781.52	2256798.84	159° 7' 25"	0.96
30	404780.62	2256799.19	249° 14' 15"	136.72
31	404732.16	2256671.34	338° 42' 27"	1.00
32	404733.09	2256670.98	249° 10' 9"	1.63
33	404732.51	2256669.45	291° 42' 41"	10.88
34	404736.53	2256659.34	281° 45' 31"	415.01
35	404821.11	2256253.04	294° 47' 34"	30.31
36	404833.82	2256225.52	297° 51' 53"	106.50
1	404883.60	2256131.37	0° 0' 0"	0.00