ВНЕСЕНИЕ ИЗМЕНЕНИЙ В ГЕНЕРАЛЬНЫЙ ПЛАН ГОРОДСКОГО ОКРУГА ВОСКРЕСЕНСК МОСКОВСКОЙ ОБЛАСТИ

КАРТА ФУНКЦИОНАЛЬНЫХ ЗОН МУНИЦИПАЛЬНОГО ОБРАЗОВАНИЯ

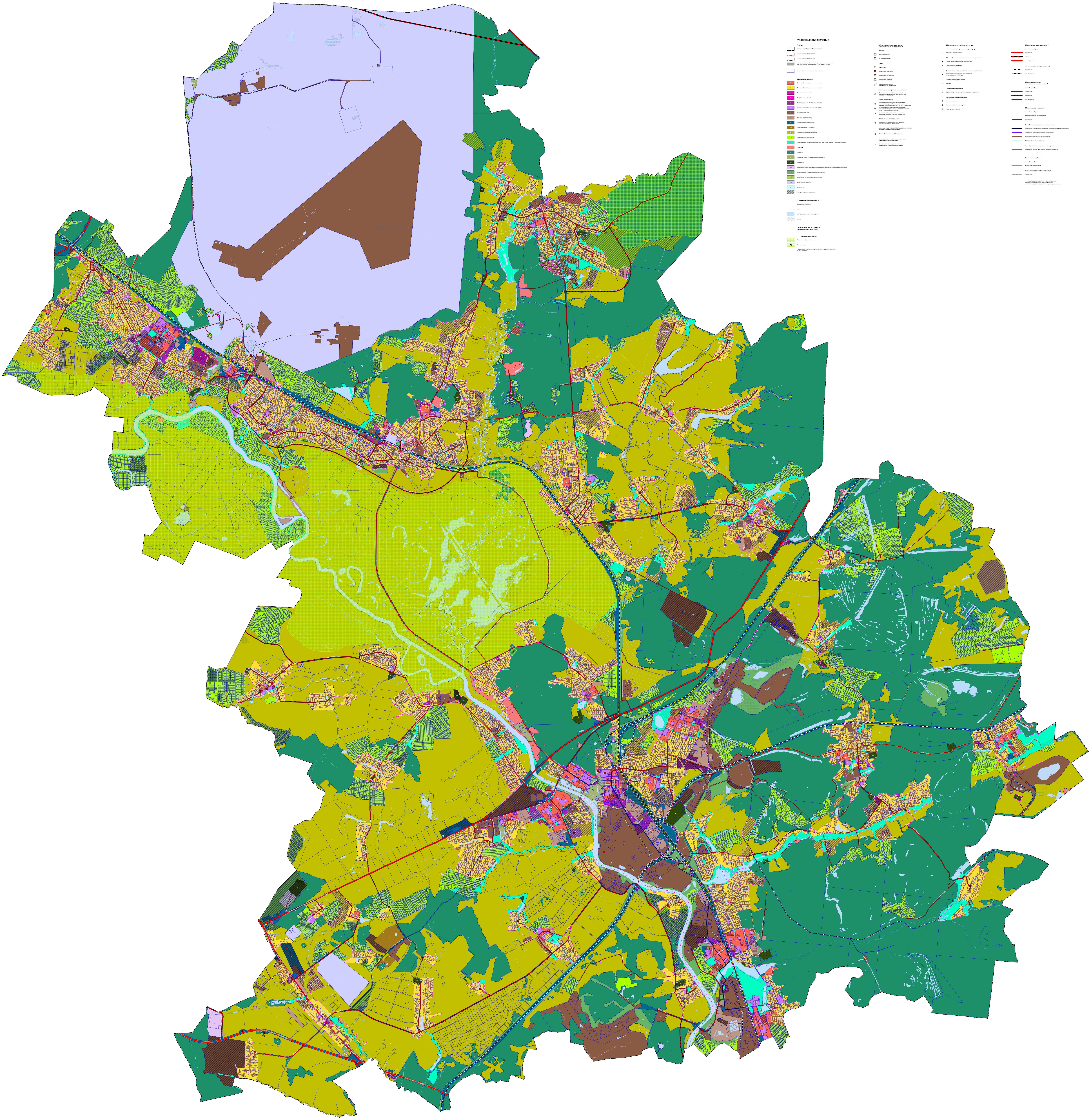

УСЛОВНЫЕ ОБОЗНАЧЕНИЯ

Границы

- городского округа Воскресенск Московской области
- населенных пунктов (утверждаемые)
- населенных пунктов (утвержденные)
- земельных участков, отображенных на карте несогласованных вопросов в части пересечения земельных участков с землями лесного фонда
- земельных участков, поставленных на кадастровый учет

Функциональные зоны

Ж1	Зона застройки многоквартирными жилыми домами
Ж2	Зона застройки индивидуальными жилыми домами
М	Многофункциональная зона
М1	Многофункциональная зона
О1	Многофункциональная общественно-деловая зона
О2	Зона специализированной общественной застройки
П	Производственная зона
К	Коммунально-складская зона
Т	Зона транспортной инфраструктуры
ПИ	Зона добычи полезных ископаемых
СХ1	Зона сельскохозяйственного назначения
СХ2	Зона садоводства, огородничества
Р1	Зона озелененных территорий (лесопарки, парки, сады, скверы, бульвары, городские леса и другие)
Р2	Зона отдыха
Р3	Зона лесов
Р9	Зона осуществления историко-культурной деятельности
СП1	Зона кладбищ
СП2	Зона объектов обработки, утилизации, обезвреживания, размещения твердых коммунальных отходов
СП3	Зона озелененных территорий специального назначения
СП4	Зона объектов уничтожения биологических отходов
СП5	Зона режимных территорий
В	Зона акваторий
▨	Планируемые функциональные зоны

Поверхностные водные объекты *

- Водоток (река, ручей, канал)
- Труба
- Земли, покрытые поверхностными водами
- Болото

Существующие особо охраняемые природные территории (ООПТ)

Регионального значения

- Государственный природный заказник
- Памятник природы

* Отображены в информационных целях, не являются предметом утверждения генерального плана.

Объекты федерального значения, объекты регионального значения ***

Значение

- федеральное значение
- региональное значение

Статус

- существующий
- планируемый к размещению
- планируемый к реконструкции
- планируемый к ликвидации
- номер согласно Положению о территориальном планировании

Объекты физической культуры и массового спорта

- Объект спорта, включающий раздельно нормируемые спортивные сооружения (объекты) (в т.ч. физкультурно-оздоровительный комплекс)

Объекты здравоохранения

- ✚ Лечебно-профилактическая медицинская организация (кроме санаторно-курортной), оказывающая медицинскую помощь в стационарных условиях, ее структурное подразделение
- Лечебно-профилактическая медицинская организация, оказывающая медицинскую помощь в амбулаторных условиях и (или) в условиях дневного стационара
- Медицинская организация, оказывающая скорую медицинскую помощь, ее структурное подразделение

Объекты социального обслуживания

- Комплексные, полустационарные и нестационарные организации социального обслуживания

Объекты единой государственной системы предупреждения и ликвидации чрезвычайных ситуаций

- Объекты обеспечения пожарной безопасности

Объекты государственной системы наблюдений за состоянием окружающей среды

- Стационарный пункт наблюдений за состоянием окружающей природной среды, ее загрязнением

Объекты транспортной инфраструктуры

Комплексные объекты транспортной инфраструктуры

- Транспортно-пересадочный узел

Объекты обслуживания и хранения автомобильного транспорта

- Станция автозаправочная, станция электрозарядная
- P Стоянка (парковка) автомобилей

Остановочные пункты общественного пассажирского транспорта

- ⊗ Конечные остановочные пункты и (или) разворотные кольца общественного транспорта

Объекты воздушного транспорта

- Вертодром

Объекты водного транспорта

- Судоходные гидротехнические сооружения внутренних водных путей

Искусственные дорожные сооружения

-)(Мостовое сооружение
- Транспортная развязка в разных уровнях
- Железнодорожный переезд

Объекты федерального значения **

Автомобильные дороги

- существующие
- планируемые
- реконструируемые

Железнодорожные пути (общего пользования)

- существующие
- реконструируемые

Объекты регионального и межмуниципального значения **

Автомобильные дороги

- существующие
- планируемые
- реконструируемые

Объекты местного значения

Автомобильные дороги

Автомобильные дороги местного значения

- существующие

Улично-дорожная сеть городского населенного пункта

- Магистральная улица общегородского значения регулируемого движения (существующая)
- Магистральная улица районного значения (существующая)
- Улицы и дороги местного значения (существующие)
- Дорожка велосипедная (существующая)

Улично-дорожная сеть сельского населенного пункта

- Улицы в жилой застройке, местные улицы, проезды (существующие)

Частные и иные объекты

Автомобильные дороги

- Частные автомобильные дороги

Железнодорожные пути (необщего пользования)

- существующие

** Планируемые объекты федерального и регионального значения приводятся для информационной целостности документа и не являются предметом утверждения настоящего генерального плана

Должность	ФИО	Подпись	Дата	Государственное задание от 17.12.2025 № 834.10		
И.о. директора	Чуньков А.Н.			Московская область, городской округ Воскресенск		
Руководитель мастерской №3	Макаров Н.В.					
ГАП мастерской № 3	Хирина Н.В.					
ГИП отдела № 1 мастерской № 3	Нефедова В.В.			Внесение изменений в генеральный план городского округа Воскресенск Московской области	Стадия	Лист
					ГП	1.3
					Листов	
				Карта функциональных зон муниципального образования Масштаб 1:10000	НИ и ПИ градостроительства ГАУ МО «НИиПИ градостроительства»	
Проверил	Макаров Н.В.					