



**Администрация  
городского округа Воскресенск  
Московской области**

**ПОСТАНОВЛЕНИЕ**

*12.08.2024* № *2436*

Об установлении публичного сервитута в порядке главы V.7. Земельного кодекса Российской Федерации по адресу (местоположение): Российская Федерация, Московская область, городской округ Воскресенск, д. Бочевино в пользу акционерного общества «Мособлгаз» в целях строительства и эксплуатации линейного объекта системы газоснабжения местного значения (газификация д. Бочевино)

В соответствии с Земельным кодексом Российской Федерации, Федеральным законом от 06.10.2003 № 131-ФЗ «Об общих принципах организации местного самоуправления в Российской Федерации», Законом Московской области № 23/96-ОЗ «О регулировании земельных отношений в Московской области», руководствуясь Уставом городского округа Воскресенск Московской области, учитывая ходатайство акционерного общества «Мособлгаз» от 17.07.2024 № P001-4909656807-86316563,

**ПОСТАНОВЛЯЮ:**

1. Установить публичный сервитут на срок 120 месяцев в отношении земельных участков, согласно приложению к настоящему постановлению, в пользу акционерного общества «Мособлгаз», расположенных в границах городского округа Воскресенск в целях строительства и эксплуатации линейного объекта системы газоснабжения местного значения (газификация д. Бочевино), в границах в соответствии с приложением к настоящему постановлению.

Установить срок, в течение которого использование земельного участка (его части) и расположенного на нем объекта недвижимости будет невозможно или существенно затруднено в связи с осуществлением сервитута - 11 месяцев.

График проведения работ при осуществлении эксплуатации газораспределительных сетей определяется согласно Стандарту организации СТО МОГ 9.4-003-2018 «Сети газораспределения и газопотребления», утвержденного приказом АО «Мособлгаз» от 27.09.2018 № 511, разработанного в соответствии с Федеральным законом от 21.07.1997 № 116-ФЗ «О промышленной безопасности опасных производственных объектов», а также Техническим регламентом «О безопасности сетей газораспределения», утвержденным Постановлением Правительства Российской Федерации от 29.10.2010 № 870.

Порядок установления зон с особыми условиями использования территорий

и содержание ограничений прав на земельные участки в границах таких зон установлены Постановлением Правительства Российской Федерации от 20.11.2010 № 878 «Об утверждении Правил охраны газораспределительных сетей.».

Плата за публичный сервитут Федеральным законом от 25.10.2001 №137-ФЗ «О введении в действие Земельного кодекса Российской Федерации» не предусмотрена.

АО «Мособлгаз» привести земельные участки, указанные в пункте 1 к настоящему постановлению, в состояние, пригодное для его использования в соответствии с разрешенным использованием, в срок не позднее чем три месяца после завершения строительства инженерного сооружения, для размещения которого установлен публичный сервитут.

2. Администрации в течение 5 рабочих дней направить копию настоящего постановления в Управление Федеральной службы государственной регистрации, кадастра и картографии по Московской области для внесения сведений об установлении публичного сервитута в отношении земельного участка, указанного в пункте 1 настоящего постановления, в Единый государственный реестр недвижимости.

3. Администрации в течение 5 рабочих дней разместить настоящее постановление на официальном информационном сайте администрации - <https://vos-mo.ru/> в информационно-телекоммуникационной сети «Интернет» и в течение 5 рабочих дней направить копию настоящего постановления правообладателю земельного участка, в отношении которого принято решение об установлении публичного сервитута.

4. Управлению земельно-имущественных отношений Администрации городского округа Воскресенск Московской области в течение 5 рабочих дней направить обладателю публичного сервитута копию настоящего постановления, сведения о лицах, являющихся правообладателями земельных участков, сведения о лицах, подавших заявления об учете их прав (обременений прав) на земельные участки, способах связи с ними, копии документов, подтверждающих права указанных лиц на земельные участки.

5. Контроль за исполнением настоящего постановления возложить на заместителя Главы городского округа Воскресенск Московской области Гарибяна С.П.

Глава городского округа Воскресенск

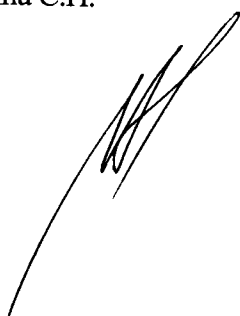

А.В. Малкин

Приложение  
к постановлению Администрации  
городского округа Воскресенск  
Московской области

от 12.08.2024 № 2736

№	Кадастровый номер земельного участка	Адрес / описание местоположения
1	2	3
1	50:29:0000000:51980	Московская область, р-н Воскресенский.
2	50:29:0000000:51382	Московская область, Воскресенский р-н, с/пос Ашитковское.

**ГРАФИЧЕСКОЕ ОПИСАНИЕ**  
**местоположения границ населенных пунктов, территориальных**  
**зон, особо охраняемых природных территорий, зон с особыми**  
**условиями использования территории**  
**Публичный сервитут объекта «Газификация д. Бочевино» городского округа Воскресенск Московской**  
**области»**

(наименование объекта, местоположение границ которого описано (далее - объект))

**Раздел 1**

Сведения об объекте		
№ п/п	Характеристики объекта	Описание характеристик
1	2	3
1	Местоположение объекта	Московская область, г Воскресенск, д Бочевино
2	Площадь объекта ± величина погрешности определения площади (P ± ΔP)	233 м <sup>2</sup> ± 27 м <sup>2</sup>
3	Иные характеристики объекта	Вид объекта реестра границ: Зона с особыми условиями использования территории Содержание ограничений использования объектов недвижимости в пределах зоны или территории: Публичный сервитут, в целях размещения объекта «Газификация д. Бочевино» городского округа Воскресенск Московской области». Срок установления: 120 месяцев в пользу Акционерного Общества «Мособлгаз» ОГРН 1175024034734, ИНН 5032292612 (Московская область, Одинцовский городской округ, деревня Раздоры, 1-й км. Рублево-Успенского шоссе, дом 1, корпус Б, info@mosoblgaz.ru)

**Раздел 2**

**Сведения о местоположении границ объекта**

**1. Система координат** МСК-50, зона 2

**2. Сведения о характерных точках границ объекта**

Обозначение характерных точек границ	Координаты, м		Метод определения координат характерной точки	Средняя квадратическая погрешность положения характерной точки (Mt), м	Описание обозначения точки на местности (при наличии)
	X	Y			
1	2	3	4	5	6
1	429 562,16	2 264 886,53	Аналитический метод	0,50	Нет закрепления
2	429 576,30	2 264 883,42		0,50	
3	429 619,04	2 264 874,02		0,50	
4	429 619,91	2 264 877,93		0,50	
5	429 613,29	2 264 879,38		0,50	
6	429 563,02	2 264 890,43		0,50	
1	429 562,16	2 264 886,53		0,50	
<b>3. Сведения о характерных точках части (частей) границы объекта</b>					
1	2	3	4	5	6
—	—	—	—	—	—



Раздел 4  
План границ объекта

С  
Ю

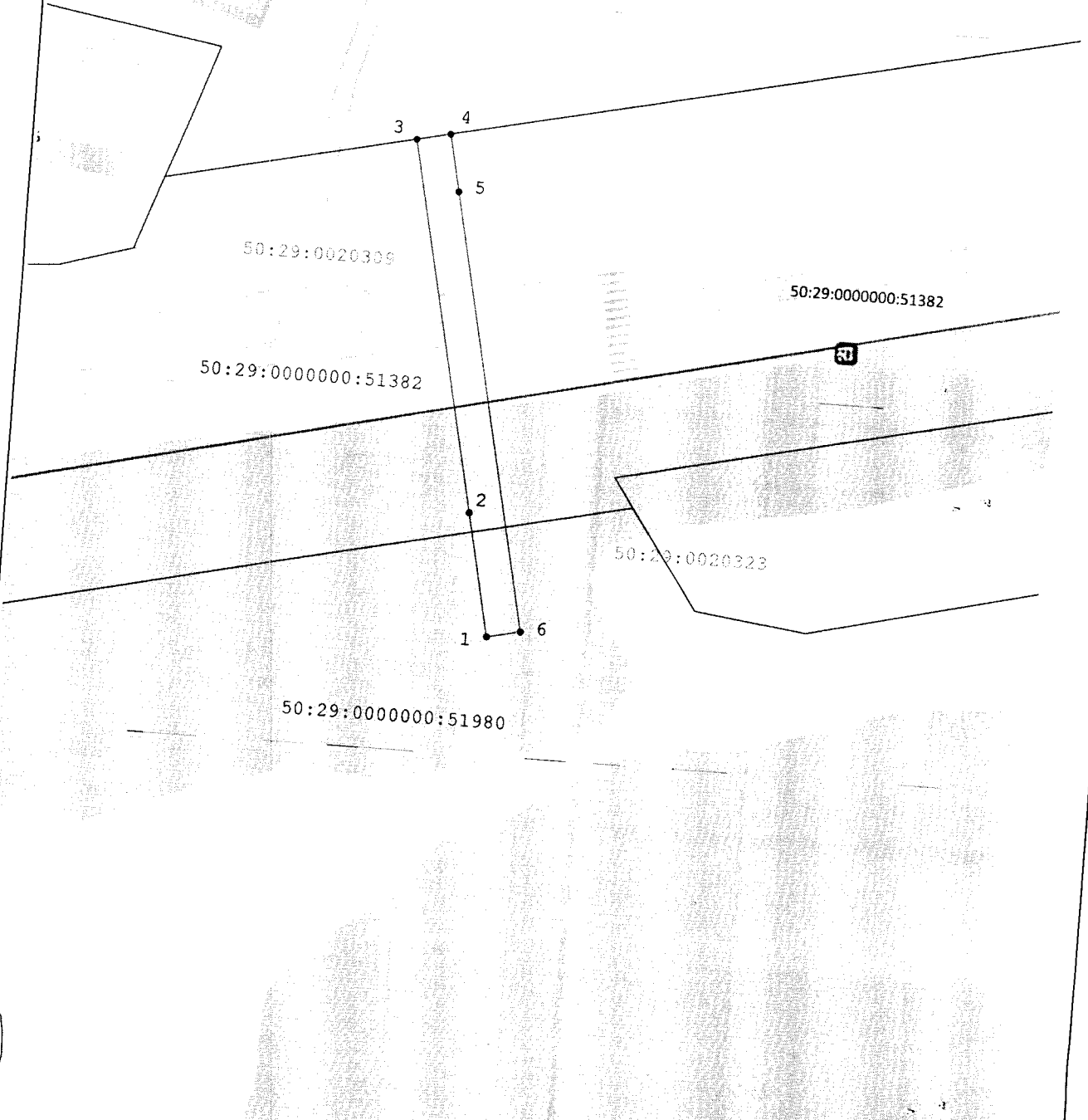

Масштаб 1:500

Используемые условные знаки и обозначения:

- 7 - Характерная точка границы ЗОУИТ
- - вновь образованная часть границы ЗОУИТ
- ▭ - Граница и обозначение кадастрового квартала, в котором расположен объект
- ▭ - Граница и обозначение земельного участка, учтенного в ГКН

Подпись \_\_\_\_\_ Дата « 6 » февраля 20 24 г.

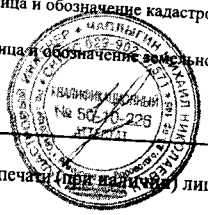

Место для оттиска печати (или подписи) лица, составившего описание местоположения границ объекта