



МИНИСТЕРСТВО ИМУЩЕСТВЕННЫХ ОТНОШЕНИЙ МОСКОВСКОЙ ОБЛАСТИ

РАСПОРЯЖЕНИЕ

11 АПР 2022

№ 15 ВР-601

Московская область

Об установлении публичного сервитута в интересах публичного акционерного общества «Россети Московский регион» на землях и частях земельных участков, расположенных на территории городского округа Воскресенск, городского округа Коломна Московской области, в целях размещения существующего объекта электросетевого хозяйства - ЛЭП 110 кВ «Пески - Серная»

В соответствии со статьей 23, главой V.7 Земельного кодекса Российской Федерации, статьей 3.6 Федерального закона от 25.10.2001 № 137-ФЗ «О введении в действие Земельного кодекса Российской Федерации», пунктом 1.7 части 1 статьи 4, статьей 17 Закона Московской области от 07.06.1996 № 23/96-ОЗ «О регулировании земельных отношений в Московской области», Законом Московской области от 05.12.2014 № 164/2014-ОЗ «О видах объектов областного значения, подлежащих отображению на схемах территориального планирования Московской области, видах объектов местного значения муниципального района, поселения, городского округа, подлежащих отображению на схеме территориального планирования муниципального района, генеральном плане поселения, генеральном плане городского округа Московской области», Приказом Минэкономразвития России от 10.10.2018 № 542 «Об утверждении требований к форме ходатайства об установлении публичного сервитута, содержанию обоснования необходимости установления публичного сервитута», постановлением Правительства Московской области от 29.10.2007 № 842/27 «Об утверждении Положения о Министерстве имущественных отношений Московской области», на основании ходатайства публичного акционерного общества «Россети Московский регион» от 09.04.2021 № 34, сводного заключения Министерства имущественных отношений Московской области от 23.03.2022 № 41-3, принимая во внимание, что порядок установления охранных зон объектов электросетевого хозяйства и особых условий использования земельных участков, расположенных в границах таких зон утверждены постановлением Правительства Российской Федерации от 24.02.2009 № 160 «О порядке установления охранных зон объектов электросетевого хозяйства и особых условий использования земельных участков, расположенных в границах таких зон»:

1. Установить:

- сроком на 49 (сорок девять) лет безвозмездный публичный сервитут в интересах публичного акционерного общества «Россети Московский регион» ИНН 5036065113, ОГРН 1057746555811 в целях размещения существующего объекта электросетевого хозяйства - ЛЭП 110 кВ «Пески - Серная» с кадастровым номером 50:34:0000000:20100, находящегося в собственности публичного акционерного общества «Россети Московский регион» (запись государственной регистрации права № 50-50-34/004/2006-136 от 01.03.2006), на землях и частях земельных участков, указанных в приложении № 1 к настоящему распоряжению;

- следующий срок, в течение которого использование земельных участков и (или) расположенных на них объектов недвижимого имущества в соответствии с их разрешенным использованием будет невозможно или существенно затруднено в связи с осуществлением сервитута:

- не более 1 года;

- не более 3 месяцев в отношении земельных участков, предназначенных для жилищного строительства (в том числе индивидуального жилищного строительства), ведения личного подсобного хозяйства, садоводства, огородничества;

- следующие сроки и график проведения ремонтно-эксплуатационных работ по обслуживанию инженерного сооружения (при необходимости) в отношении земельных участков, находящихся в государственной или муниципальной собственности и не предоставленных гражданам или юридическим лицам: ежегодно с 1 января до 31 декабря.

2. Утвердить границы публичного сервитута согласно приложению № 2 к настоящему распоряжению.

3. Управлению земельной политики обеспечить (О.В. Баданова):

- направление копии настоящего распоряжения, а также сведений о лицах, являющихся правообладателями земельных участков, сведений о лицах, подавших заявления об учете их прав (обременений прав) на земельные участки, способах связи с ними, копий документов, подтверждающих права указанных лиц на земельные участки публичному акционерному обществу «Россети Московский регион» в течение пяти рабочих дней со дня принятия настоящего распоряжения;

- направление копии настоящего распоряжения правообладателям земельных участков, в отношении которых принято решение об установлении публичного сервитута, с уведомлением о вручении по почтовым адресам и адресам электронной почты, указанным в выписках из Единого государственного реестра недвижимости и в заявлениях об учете прав (обременений прав) на земельные участки в срок не более чем пять рабочих дней со дня его принятия;

- направление копии настоящего распоряжения администрации городского округа Воскресенск, городского округа Коломна Московской области в течение одного рабочего дня с момента его принятия.

4. Управлению оформления прав и реестра собственности:

- внести в реестр имущества, находящегося в собственности Московской области, сведения об установлении публичных сервитутов на частях земельных участков, находящихся в собственности Московской области, указанных в приложении № 1 к настоящему распоряжению;

- направить копию настоящего распоряжения в федеральный орган исполнительной власти, уполномоченный Правительством Российской Федерации на осуществление государственного кадастрового учета, государственной регистрации прав, ведение Единого государственного реестра недвижимости и предоставление сведений, содержащихся в Едином государственном реестре недвижимости, в том числе с использованием единой системы межведомственного электронного взаимодействия, в срок не более чем пять рабочих дней со дня принятия настоящего распоряжения.

5. Управлению государственных предприятий, учреждений и акционерных обществ (Д.В. Малкову) обеспечить размещение (опубликование) настоящего распоряжения на сайте Министерства имущественных отношений Московской области в информационно-телекоммуникационной сети «Интернет» в течение пяти рабочих дней с момента его принятия.

6. Администрации городского округа Воскресенск, городского округа Коломна Московской области совместно с публичным акционерным обществом «Россети Московский регион» обеспечить опубликование настоящего распоряжения (за исключением приложений к нему) в порядке, установленном для официального опубликования (обнародования) муниципальных правовых актов уставом городского округа, в течение пяти рабочих дней со дня его принятия.

7. Публичному акционерному обществу «Россети Московский регион»:

- привести земельные участки, указанные в приложении № 1 к настоящему распоряжению, в состояние, пригодное для их использования в соответствии с разрешенным использованием, в срок не позднее чем три месяца после завершения строительства, капитального или текущего ремонта, реконструкции, эксплуатации, консервации, сноса инженерного сооружения, для размещения которого установлен публичный сервитут;

- направить в Министерство имущественных отношений Московской области подготовленные в соответствии с приложением № 2 к настоящему распоряжению сведения о границах публичного сервитута в электронном виде в формате XML в течение трех рабочих дней с момента принятия распоряжения.

8. Контроль за выполнением настоящего распоряжения оставляю за собой.

Заместитель министра
имущественных отношений
Московской области



С.В. Бозриков

Приложение № 1 к распоряжению
Минмособлимуущества
от 11.04.2022 № 15ВР-601

Кадастровый номер
земельного участка:

Муниципальный район/городской округ:

| | |
|-------------------|------------------|
| 50:29:0000000:102 | г.о. Воскресенск |
| 50:29:0071301:13 | г.о. Воскресенск |
| 50:29:0071301:250 | г.о. Воскресенск |
| 50:29:0071301:253 | г.о. Воскресенск |
| 50:29:0071301:256 | г.о. Воскресенск |
| 50:29:0071301:257 | г.о. Воскресенск |
| 50:29:0071301:263 | г.о. Воскресенск |
| 50:29:0071301:264 | г.о. Воскресенск |
| 50:29:0071301:265 | г.о. Воскресенск |
| 50:29:0071301:266 | г.о. Воскресенск |
| 50:29:0071301:268 | г.о. Воскресенск |
| 50:29:0071301:271 | г.о. Воскресенск |
| 50:29:0071301:272 | г.о. Воскресенск |
| 50:29:0071301:273 | г.о. Воскресенск |
| 50:29:0071501:241 | г.о. Воскресенск |
| 50:29:0071501:242 | г.о. Воскресенск |
| 50:29:0071501:245 | г.о. Воскресенск |
| 50:29:0071501:248 | г.о. Воскресенск |
| 50:29:0071501:250 | г.о. Воскресенск |
| 50:29:0071501:251 | г.о. Воскресенск |
| 50:29:0071501:69 | г.о. Воскресенск |
| 50:29:0071501:77 | г.о. Воскресенск |
| 50:29:0071501:93 | г.о. Воскресенск |
| 50:29:0071501:94 | г.о. Воскресенск |
| 50:29:0071501:95 | г.о. Воскресенск |
| 50:29:0071608:26 | г.о. Воскресенск |
| 50:29:0071608:27 | г.о. Воскресенск |
| 50:29:0071608:29 | г.о. Воскресенск |
| 50:29:0071608:50 | г.о. Воскресенск |
| 50:29:0071608:51 | г.о. Воскресенск |
| 50:29:0071608:52 | г.о. Воскресенск |
| 50:29:0071608:53 | г.о. Воскресенск |
| 50:29:0071608:54 | г.о. Воскресенск |

| | |
|---------------------|------------------|
| 50:29:0071608:55 | г.о. Воскресенск |
| 50:29:0071608:56 | г.о. Воскресенск |
| 50:29:0071608:57 | г.о. Воскресенск |
| 50:29:0071608:63 | г.о. Воскресенск |
| 50:29:0071608:64 | г.о. Воскресенск |
| 50:29:0071608:65 | г.о. Воскресенск |
| 50:29:0071608:66 | г.о. Воскресенск |
| 50:29:0071608:67 | г.о. Воскресенск |
| 50:29:0071608:79 | г.о. Воскресенск |
| 50:29:0060307:2 | г.о. Воскресенск |
| 50:29:0000000:47727 | г.о. Воскресенск |
| 50:29:0060307:11 | г.о. Воскресенск |
| 50:29:0060307:5 | г.о. Воскресенск |
| 50:29:0060307:7 | г.о. Воскресенск |
| 50:29:0060307:8 | г.о. Воскресенск |
| 50:29:0071301:46 | г.о. Воскресенск |
| 50:29:0060304:18 | г.о. Воскресенск |
| 50:29:0000000:47736 | г.о. Воскресенск |
| 50:29:0060302:410 | г.о. Воскресенск |
| 50:29:0060302:411 | г.о. Воскресенск |
| 50:29:0060302:415 | г.о. Воскресенск |
| 50:29:0060302:416 | г.о. Воскресенск |
| 50:29:0060302:419 | г.о. Воскресенск |
| 50:29:0060302:425 | г.о. Воскресенск |
| 50:29:0060304:100 | г.о. Воскресенск |
| 50:29:0060304:101 | г.о. Воскресенск |
| 50:29:0060304:102 | г.о. Воскресенск |
| 50:29:0060304:103 | г.о. Воскресенск |
| 50:29:0060304:104 | г.о. Воскресенск |
| 50:29:0060304:105 | г.о. Воскресенск |
| 50:29:0060304:106 | г.о. Воскресенск |
| 50:29:0060304:107 | г.о. Воскресенск |
| 50:29:0060304:108 | г.о. Воскресенск |
| 50:29:0060304:109 | г.о. Воскресенск |
| 50:29:0060304:110 | г.о. Воскресенск |
| 50:29:0060304:111 | г.о. Воскресенск |
| 50:29:0060304:112 | г.о. Воскресенск |
| 50:29:0060304:114 | г.о. Воскресенск |
| 50:29:0060304:115 | г.о. Воскресенск |
| 50:29:0060304:116 | г.о. Воскресенск |

| | |
|---------------------|------------------|
| 50:29:0060304:117 | г.о. Воскресенск |
| 50:29:0060304:118 | г.о. Воскресенск |
| 50:29:0060304:119 | г.о. Воскресенск |
| 50:29:0060304:120 | г.о. Воскресенск |
| 50:29:0060304:121 | г.о. Воскресенск |
| 50:29:0060304:122 | г.о. Воскресенск |
| 50:29:0060304:123 | г.о. Воскресенск |
| 50:29:0060304:124 | г.о. Воскресенск |
| 50:29:0060304:125 | г.о. Воскресенск |
| 50:29:0060304:126 | г.о. Воскресенск |
| 50:29:0060304:127 | г.о. Воскресенск |
| 50:29:0060304:130 | г.о. Воскресенск |
| 50:29:0060304:131 | г.о. Воскресенск |
| 50:29:0060304:187 | г.о. Воскресенск |
| 50:29:0060304:72 | г.о. Воскресенск |
| 50:29:0060304:73 | г.о. Воскресенск |
| 50:29:0060304:74 | г.о. Воскресенск |
| 50:29:0060304:75 | г.о. Воскресенск |
| 50:29:0060304:76 | г.о. Воскресенск |
| 50:29:0060304:77 | г.о. Воскресенск |
| 50:29:0060304:78 | г.о. Воскресенск |
| 50:29:0060304:79 | г.о. Воскресенск |
| 50:29:0060304:80 | г.о. Воскресенск |
| 50:29:0060304:81 | г.о. Воскресенск |
| 50:29:0060304:84 | г.о. Воскресенск |
| 50:29:0060304:85 | г.о. Воскресенск |
| 50:29:0060304:89 | г.о. Воскресенск |
| 50:29:0060304:90 | г.о. Воскресенск |
| 50:29:0060304:91 | г.о. Воскресенск |
| 50:29:0060304:92 | г.о. Воскресенск |
| 50:29:0060304:93 | г.о. Воскресенск |
| 50:29:0060304:94 | г.о. Воскресенск |
| 50:29:0060304:95 | г.о. Воскресенск |
| 50:29:0060304:96 | г.о. Воскресенск |
| 50:29:0060304:97 | г.о. Воскресенск |
| 50:29:0060304:98 | г.о. Воскресенск |
| 50:29:0060304:99 | г.о. Воскресенск |
| 50:29:0000000:51410 | г.о. Воскресенск |
| 50:29:0000000:51628 | г.о. Воскресенск |
| 50:29:0060302:408 | г.о. Воскресенск |

| | |
|---------------------|------------------|
| 50:29:0060302:413 | г.о. Воскресенск |
| 50:29:0060302:414 | г.о. Воскресенск |
| 50:29:0060302:417 | г.о. Воскресенск |
| 50:29:0060302:418 | г.о. Воскресенск |
| 50:29:0060302:420 | г.о. Воскресенск |
| 50:29:0060308:4 | г.о. Воскресенск |
| 50:29:0060308:5 | г.о. Воскресенск |
| 50:29:0060308:6 | г.о. Воскресенск |
| 50:29:0060308:7 | г.о. Воскресенск |
| 50:29:0060308:9 | г.о. Воскресенск |
| 50:29:0072405:189 | г.о. Воскресенск |
| 50:29:0072405:203 | г.о. Воскресенск |
| 50:29:0072405:204 | г.о. Воскресенск |
| 50:29:0072405:5 | г.о. Воскресенск |
| 50:29:0072403:16 | г.о. Воскресенск |
| 50:29:0072403:379 | г.о. Воскресенск |
| 50:29:0072403:380 | г.о. Воскресенск |
| 50:29:0072403:381 | г.о. Воскресенск |
| 50:29:0072403:6 | г.о. Воскресенск |
| 50:29:0072405:186 | г.о. Воскресенск |
| 50:29:0072405:187 | г.о. Воскресенск |
| 50:29:0072405:188 | г.о. Воскресенск |
| 50:29:0072405:190 | г.о. Воскресенск |
| 50:29:0072405:191 | г.о. Воскресенск |
| 50:29:0072405:192 | г.о. Воскресенск |
| 50:29:0072405:193 | г.о. Воскресенск |
| 50:29:0072405:194 | г.о. Воскресенск |
| 50:29:0072405:195 | г.о. Воскресенск |
| 50:29:0072405:196 | г.о. Воскресенск |
| 50:29:0072405:197 | г.о. Воскресенск |
| 50:29:0072405:198 | г.о. Воскресенск |
| 50:29:0072405:199 | г.о. Воскресенск |
| 50:29:0072405:200 | г.о. Воскресенск |
| 50:29:0072405:201 | г.о. Воскресенск |
| 50:29:0072405:202 | г.о. Воскресенск |
| 50:29:0072405:215 | г.о. Воскресенск |
| 50:34:0000000:20647 | г.о. Коломна |
| 50:34:0000000:20691 | г.о. Коломна |
| 50:34:0010213:13 | г.о. Коломна |
| 50:34:0010213:14 | г.о. Коломна |

| | |
|---------------------|--------------|
| 50:34:0010213:163 | г.о. Коломна |
| 50:34:0010224:37 | г.о. Коломна |
| 50:34:0010224:48 | г.о. Коломна |
| 50:34:0010224:61 | г.о. Коломна |
| 50:34:0010224:69 | г.о. Коломна |
| 50:34:0010204:937 | г.о. Коломна |
| 50:34:0010204:938 | г.о. Коломна |
| 50:34:0010204:939 | г.о. Коломна |
| 50:34:0010206:8940 | г.о. Коломна |
| 50:34:0010206:8954 | г.о. Коломна |
| 50:34:0010206:8956 | г.о. Коломна |
| 50:34:0010206:8958 | г.о. Коломна |
| 50:34:0010206:8959 | г.о. Коломна |
| 50:34:0010206:8960 | г.о. Коломна |
| 50:34:0010224:39 | г.о. Коломна |
| 50:34:0010224:57 | г.о. Коломна |
| 50:34:0010224:65 | г.о. Коломна |
| 50:34:0010224:72 | г.о. Коломна |
| 50:34:0010224:76 | г.о. Коломна |
| 50:34:0000000:20653 | г.о. Коломна |
| 50:34:0000000:20679 | г.о. Коломна |
| 50:34:0010224:33 | г.о. Коломна |
| 50:34:0010224:40 | г.о. Коломна |
| 50:34:0010224:42 | г.о. Коломна |
| 50:34:0010224:43 | г.о. Коломна |
| 50:34:0010224:46 | г.о. Коломна |
| 50:34:0010224:47 | г.о. Коломна |
| 50:34:0010224:49 | г.о. Коломна |
| 50:34:0010224:50 | г.о. Коломна |
| 50:34:0010224:51 | г.о. Коломна |
| 50:34:0010224:58 | г.о. Коломна |
| 50:34:0010224:59 | г.о. Коломна |
| 50:34:0010224:60 | г.о. Коломна |
| 50:34:0010224:62 | г.о. Коломна |
| 50:34:0010224:63 | г.о. Коломна |
| 50:34:0010224:64 | г.о. Коломна |
| 50:34:0010224:66 | г.о. Коломна |
| 50:34:0010224:67 | г.о. Коломна |
| 50:34:0010224:68 | г.о. Коломна |
| 50:34:0010224:70 | г.о. Коломна |

| | |
|---------------------|------------------|
| 50:34:0010224:71 | г.о. Коломна |
| 50:34:0010224:73 | г.о. Коломна |
| 50:34:0010224:74 | г.о. Коломна |
| 50:34:0010224:82 | г.о. Коломна |
| 50:34:0000000:19208 | г.о. Коломна |
| 50:34:0010224:80 | г.о. Коломна |
| 50:34:0010206:8952 | г.о. Коломна |
| 50:34:0010206:8953 | г.о. Коломна |
| 50:34:0010206:8955 | г.о. Коломна |
| 50:34:0010206:8957 | г.о. Коломна |
| 50:29:0071608 | г.о. Воскресенск |
| 50:29:0071501 | г.о. Воскресенск |
| 50:29:0071301 | г.о. Воскресенск |
| 50:29:0060307 | г.о. Воскресенск |
| 50:29:0060304 | г.о. Воскресенск |
| 50:29:0060308 | г.о. Воскресенск |
| 50:29:0060302 | г.о. Воскресенск |
| 50:34:0010213 | г.о. Коломна |
| 50:29:0072405 | г.о. Воскресенск |
| 50:29:0072403 | г.о. Воскресенск |
| 50:29:0000000 | г.о. Воскресенск |
| 50:34:0010224 | г.о. Коломна |
| 50:34:0010204 | г.о. Коломна |
| 50:34:0010206 | г.о. Коломна |
| 50:34:0000000 | г.о. Коломна |

ОПИСАНИЕ МЕСТОПОЛОЖЕНИЯ ГРАНИЦ
Публичный сервитут в целях размещения существующего объекта
электросетевого хозяйства ЛЭП 110 кВ "Пески-Серная"
(наименование объекта, местоположение границ которого описано
(далее - объект))

Раздел 1

| Сведения об объекте | | |
|----------------------------|---|---|
| № п/п | Характеристика объекта | Описание характеристики |
| 1 | 2 | 3 |
| 1 | Местоположение объекта | Московская область, городской округ Воскресенск, городской округ Коломна |
| 2 | Площадь объекта ± величина погрешности определения площади (Р ± Дельта Р) | 649396 кв.м. ±282 кв. |
| 3 | Иные характеристики объекта | Публичный сервитут в целях размещения существующего объекта электросетевого хозяйства ЛЭП 110 кВ "Пески-Серная" сроком действия 49 лет в интересах Публичного акционерного общества «Россети Московский регион» |

| Местоположение публичного сервитута: Московская область, городской округ Воскресенск, городской округ Коломна | | | |
|---|---------------|----------------|---|
| Система координат | | МСК-50, зона 1 | |
| Метод определения координат | | Аналитический | |
| Обозначение характерных точек границ | Координаты, м | | Средняя квадратическая погрешность положения характерной точки (M _t), м |
| | X | Y | |
| 1 | 2 | 3 | 4 |
| (1) | | | |
| 1 | 413130.20 | 1459785.43 | 0.10 |
| 2 | 413144.57 | 1459791.50 | 0.10 |
| 3 | 413291.78 | 1459882.11 | 0.10 |
| 4 | 413426.32 | 1459963.87 | 0.10 |
| 5 | 413583.70 | 1460060.86 | 0.10 |
| 6 | 413668.24 | 1460112.50 | 0.10 |
| 7 | 413669.88 | 1460119.77 | 0.10 |
| 8 | 413672.16 | 1460131.33 | 0.10 |
| 9 | 413674.34 | 1460147.56 | 0.10 |
| 10 | 413676.33 | 1460164.32 | 0.10 |
| 11 | 413562.77 | 1460094.98 | 0.10 |
| 12 | 413405.43 | 1459998.01 | 0.10 |
| 13 | 413270.90 | 1459916.25 | 0.10 |
| 14 | 413126.21 | 1459827.18 | 0.10 |
| 15 | 413126.03 | 1459827.10 | 0.10 |
| 16 | 413128.81 | 1459798.85 | 0.10 |
| 1 | 413130.20 | 1459785.43 | 0.10 |
| (2) | | | |
| 17 | 413691.64 | 1460126.78 | 0.10 |
| 18 | 413737.63 | 1460154.86 | 0.10 |
| 19 | 413885.41 | 1460124.09 | 0.10 |
| 20 | 414080.06 | 1460082.84 | 0.10 |
| 21 | 414146.03 | 1460067.74 | 0.10 |
| 22 | 414196.02 | 1460056.30 | 0.10 |
| 23 | 414374.88 | 1460015.37 | 0.10 |
| 24 | 414461.01 | 1459937.63 | 0.10 |
| 25 | 414558.20 | 1459846.10 | 0.10 |
| 26 | 414716.34 | 1459716.21 | 0.10 |
| 27 | 414853.52 | 1459601.86 | 0.10 |
| 28 | 415006.99 | 1459473.84 | 0.10 |
| 29 | 415151.10 | 1459351.36 | 0.10 |
| 30 | 415342.32 | 1459225.49 | 0.10 |
| 31 | 415503.31 | 1459117.50 | 0.10 |
| 32 | 415597.52 | 1459054.61 | 0.10 |
| 33 | 415605.18 | 1459049.49 | 0.10 |
| 34 | 415623.45 | 1459037.29 | 0.10 |
| 35 | 415828.73 | 1458900.04 | 0.10 |
| 36 | 415852.95 | 1458883.84 | 0.10 |
| 37 | 415880.80 | 1458865.23 | 0.10 |

| | | | |
|-----|-----------|------------|------|
| 38 | 416071.99 | 1458736.55 | 0.10 |
| 39 | 416047.70 | 1458677.29 | 0.10 |
| 40 | 416084.18 | 1458660.76 | 0.10 |
| 41 | 416121.38 | 1458751.55 | 0.10 |
| 42 | 416021.73 | 1458818.62 | 0.10 |
| 43 | 415999.72 | 1458833.44 | 0.10 |
| 44 | 415903.09 | 1458898.47 | 0.10 |
| 45 | 415645.68 | 1459070.58 | 0.10 |
| 46 | 415598.81 | 1459101.86 | 0.10 |
| 47 | 415592.26 | 1459106.24 | 0.10 |
| 48 | 415525.56 | 1459150.77 | 0.10 |
| 49 | 415364.48 | 1459258.82 | 0.10 |
| 50 | 415175.17 | 1459383.44 | 0.10 |
| 51 | 415032.76 | 1459504.46 | 0.10 |
| 52 | 414879.15 | 1459632.60 | 0.10 |
| 53 | 414741.85 | 1459747.05 | 0.10 |
| 54 | 414584.65 | 1459876.17 | 0.10 |
| 55 | 414488.13 | 1459967.07 | 0.10 |
| 56 | 414393.97 | 1460052.06 | 0.10 |
| 57 | 414258.22 | 1460083.12 | 0.10 |
| 58 | 414233.53 | 1460088.78 | 0.10 |
| 59 | 414088.68 | 1460121.92 | 0.10 |
| 60 | 413893.64 | 1460163.26 | 0.10 |
| 61 | 413730.29 | 1460197.27 | 0.10 |
| 62 | 413698.28 | 1460177.73 | 0.10 |
| 63 | 413696.59 | 1460165.23 | 0.10 |
| 64 | 413694.19 | 1460144.97 | 0.10 |
| 65 | 413691.95 | 1460128.36 | 0.10 |
| 17 | 413691.64 | 1460126.78 | 0.10 |
| (3) | | | |
| 66 | 416002.61 | 1458567.23 | 0.10 |
| 67 | 416001.25 | 1458563.90 | 0.10 |
| 68 | 416012.97 | 1458559.04 | 0.10 |
| 69 | 416037.54 | 1458549.43 | 0.10 |
| 70 | 416024.78 | 1458516.82 | 0.10 |
| 71 | 416018.90 | 1458519.12 | 0.10 |
| 72 | 416019.70 | 1458520.53 | 0.10 |
| 73 | 415988.38 | 1458532.47 | 0.10 |
| 74 | 415981.55 | 1458515.80 | 0.10 |
| 75 | 415960.91 | 1458430.40 | 0.10 |
| 76 | 415959.67 | 1458425.31 | 0.10 |
| 77 | 415934.19 | 1458319.92 | 0.10 |
| 78 | 415864.62 | 1458035.36 | 0.10 |
| 79 | 415833.59 | 1457914.74 | 0.10 |
| 80 | 415869.99 | 1457708.87 | 0.10 |
| 81 | 416074.73 | 1457630.93 | 0.10 |
| 82 | 416239.00 | 1457568.22 | 0.10 |
| 83 | 416431.49 | 1457493.73 | 0.10 |
| 84 | 416578.17 | 1457437.12 | 0.10 |

| | | | |
|-----|-----------|------------|------|
| 85 | 416682.80 | 1457400.17 | 0.10 |
| 86 | 416761.18 | 1457217.86 | 0.10 |
| 87 | 416833.70 | 1457057.21 | 0.10 |
| 88 | 416867.44 | 1456981.28 | 0.10 |
| 89 | 416905.96 | 1456993.16 | 0.10 |
| 90 | 416870.23 | 1457073.57 | 0.10 |
| 91 | 416797.81 | 1457234.00 | 0.10 |
| 92 | 416712.65 | 1457432.08 | 0.10 |
| 93 | 416592.04 | 1457474.66 | 0.10 |
| 94 | 416445.93 | 1457531.05 | 0.10 |
| 95 | 416253.35 | 1457605.57 | 0.10 |
| 96 | 416088.97 | 1457668.33 | 0.10 |
| 97 | 415905.44 | 1457738.19 | 0.10 |
| 98 | 415874.52 | 1457913.17 | 0.10 |
| 99 | 415903.43 | 1458025.63 | 0.10 |
| 100 | 415973.08 | 1458310.45 | 0.10 |
| 101 | 416019.73 | 1458503.44 | 0.10 |
| 102 | 416033.74 | 1458537.65 | 0.10 |
| 103 | 416039.68 | 1458552.15 | 0.10 |
| 66 | 416002.61 | 1458567.23 | 0.10 |
| (4) | | | |
| 104 | 416874.78 | 1456964.76 | 0.10 |
| 105 | 416937.07 | 1456824.60 | 0.10 |
| 106 | 416960.87 | 1456786.72 | 0.10 |
| 107 | 416920.35 | 1456754.00 | 0.10 |
| 108 | 416898.17 | 1456736.09 | 0.10 |
| 109 | 416948.33 | 1456656.29 | 0.10 |
| 110 | 416961.81 | 1456669.42 | 0.10 |
| 111 | 417006.99 | 1456713.37 | 0.10 |
| 112 | 417029.62 | 1456677.37 | 0.10 |
| 113 | 416954.33 | 1456353.78 | 0.10 |
| 114 | 416905.74 | 1456157.15 | 0.10 |
| 115 | 417030.56 | 1455905.64 | 0.10 |
| 116 | 417047.18 | 1455888.86 | 0.10 |
| 117 | 417095.39 | 1455897.05 | 0.10 |
| 118 | 417063.54 | 1455929.21 | 0.10 |
| 119 | 416948.11 | 1456161.80 | 0.10 |
| 120 | 416993.25 | 1456344.44 | 0.10 |
| 121 | 417072.37 | 1456684.54 | 0.10 |
| 122 | 417037.25 | 1456740.42 | 0.10 |
| 123 | 417077.67 | 1456771.61 | 0.10 |
| 124 | 417100.92 | 1456789.54 | 0.10 |
| 125 | 417052.73 | 1456866.19 | 0.10 |
| 126 | 417030.00 | 1456846.25 | 0.10 |
| 127 | 416991.83 | 1456812.68 | 0.10 |
| 128 | 416972.47 | 1456843.48 | 0.10 |
| 129 | 416913.30 | 1456976.64 | 0.10 |
| 104 | 416874.78 | 1456964.76 | 0.10 |
| (5) | | | |

| | | | |
|-----|-----------|------------|------|
| 130 | 417073.34 | 1455862.44 | 0.10 |
| 131 | 417111.09 | 1455824.33 | 0.10 |
| 132 | 417241.44 | 1455772.54 | 0.10 |
| 133 | 417388.27 | 1455714.46 | 0.10 |
| 134 | 417605.15 | 1455626.09 | 0.10 |
| 135 | 417809.81 | 1455540.34 | 0.10 |
| 136 | 418012.47 | 1455506.82 | 0.10 |
| 137 | 418172.03 | 1455501.50 | 0.10 |
| 138 | 418364.16 | 1455493.96 | 0.10 |
| 139 | 418519.28 | 1455486.96 | 0.10 |
| 140 | 418750.93 | 1455436.09 | 0.10 |
| 141 | 418983.93 | 1455383.43 | 0.10 |
| 142 | 419217.43 | 1455330.90 | 0.10 |
| 143 | 419450.30 | 1455278.12 | 0.10 |
| 144 | 419621.24 | 1455237.98 | 0.10 |
| 145 | 419818.24 | 1455147.91 | 0.10 |
| 146 | 420059.01 | 1455037.24 | 0.10 |
| 147 | 420286.31 | 1454931.51 | 0.10 |
| 148 | 420486.98 | 1454836.64 | 0.10 |
| 149 | 420616.61 | 1454714.54 | 0.10 |
| 150 | 420767.93 | 1454568.47 | 0.10 |
| 151 | 420850.67 | 1454549.44 | 0.10 |
| 152 | 420845.99 | 1454554.10 | 0.10 |
| 153 | 420825.81 | 1454575.92 | 0.10 |
| 154 | 420804.63 | 1454601.10 | 0.10 |
| 155 | 420787.74 | 1454604.98 | 0.10 |
| 156 | 420644.23 | 1454743.50 | 0.10 |
| 157 | 420509.83 | 1454870.12 | 0.10 |
| 158 | 420303.31 | 1454967.74 | 0.10 |
| 159 | 420075.81 | 1455073.56 | 0.10 |
| 160 | 419834.92 | 1455184.29 | 0.10 |
| 161 | 419634.26 | 1455276.02 | 0.10 |
| 162 | 419459.30 | 1455317.12 | 0.10 |
| 163 | 419226.25 | 1455369.94 | 0.10 |
| 164 | 418992.73 | 1455422.46 | 0.10 |
| 165 | 418759.64 | 1455475.15 | 0.10 |
| 166 | 418524.51 | 1455526.77 | 0.10 |
| 167 | 418365.85 | 1455533.94 | 0.10 |
| 168 | 418173.48 | 1455541.48 | 0.10 |
| 169 | 418016.42 | 1455546.73 | 0.10 |
| 170 | 417820.96 | 1455579.05 | 0.10 |
| 171 | 417620.43 | 1455663.08 | 0.10 |
| 172 | 417403.18 | 1455751.60 | 0.10 |
| 173 | 417256.19 | 1455809.75 | 0.10 |
| 174 | 417133.64 | 1455858.43 | 0.10 |
| 175 | 417115.59 | 1455876.66 | 0.10 |
| 176 | 417107.10 | 1455875.30 | 0.10 |
| 177 | 417108.30 | 1455868.20 | 0.10 |
| 130 | 417073.34 | 1455862.44 | 0.10 |

| | | | |
|-----|-----------|------------|------|
| (6) | | | |
| 178 | 420849.60 | 1454590.74 | 0.10 |
| 179 | 420869.10 | 1454568.81 | 0.10 |
| 180 | 420897.99 | 1454543.95 | 0.10 |
| 181 | 420910.25 | 1454535.72 | 0.10 |
| 182 | 421045.28 | 1454504.65 | 0.10 |
| 183 | 421260.37 | 1454454.73 | 0.10 |
| 184 | 421363.13 | 1454443.88 | 0.10 |
| 185 | 421380.57 | 1454405.62 | 0.10 |
| 186 | 421401.68 | 1454359.31 | 0.10 |
| 187 | 421580.96 | 1454340.37 | 0.10 |
| 188 | 421553.94 | 1454423.71 | 0.10 |
| 189 | 421675.17 | 1454410.91 | 0.10 |
| 190 | 421684.29 | 1454409.94 | 0.10 |
| 191 | 421693.39 | 1454437.00 | 0.10 |
| 192 | 421699.62 | 1454448.56 | 0.10 |
| 193 | 421669.05 | 1454451.79 | 0.10 |
| 194 | 421540.42 | 1454465.38 | 0.10 |
| 195 | 421513.39 | 1454548.72 | 0.10 |
| 196 | 421330.43 | 1454568.05 | 0.10 |
| 197 | 421341.86 | 1454506.30 | 0.10 |
| 198 | 421347.47 | 1454485.77 | 0.10 |
| 199 | 421267.02 | 1454494.27 | 0.10 |
| 200 | 421054.30 | 1454543.64 | 0.10 |
| 178 | 420849.60 | 1454590.74 | 0.10 |
| (7) | | | |
| 201 | 423395.87 | 1454430.78 | 0.10 |
| 202 | 423423.70 | 1454401.95 | 0.10 |
| 203 | 423428.13 | 1454405.84 | 0.10 |
| 204 | 423586.32 | 1454470.98 | 0.10 |
| 205 | 423550.36 | 1454658.13 | 0.10 |
| 206 | 423546.22 | 1454679.66 | 0.10 |
| 207 | 423550.40 | 1454695.19 | 0.10 |
| 208 | 423519.78 | 1454718.90 | 0.10 |
| 209 | 423526.63 | 1454727.99 | 0.10 |
| 210 | 423519.38 | 1454733.85 | 0.10 |
| 211 | 423505.17 | 1454681.16 | 0.10 |
| 212 | 423508.86 | 1454662.04 | 0.10 |
| 213 | 423540.85 | 1454495.54 | 0.10 |
| 214 | 423406.74 | 1454440.31 | 0.10 |
| 201 | 423395.87 | 1454430.78 | 0.10 |
| (8) | | | |
| 215 | 423059.39 | 1455345.43 | 0.10 |
| 216 | 423273.85 | 1455187.93 | 0.10 |
| 217 | 423395.43 | 1455098.16 | 0.10 |
| 218 | 423425.29 | 1455092.29 | 0.10 |
| 219 | 423427.70 | 1455034.08 | 0.10 |
| 220 | 423554.29 | 1454863.33 | 0.10 |
| 221 | 423553.72 | 1454861.23 | 0.10 |

| | | | |
|------|-----------|------------|------|
| 222 | 423587.71 | 1454833.56 | 0.10 |
| 223 | 423597.97 | 1454871.62 | 0.10 |
| 224 | 423467.18 | 1455048.04 | 0.10 |
| 225 | 423463.97 | 1455125.49 | 0.10 |
| 226 | 423411.96 | 1455135.69 | 0.10 |
| 227 | 423297.58 | 1455220.15 | 0.10 |
| 228 | 423094.00 | 1455369.67 | 0.10 |
| 229 | 423080.48 | 1455415.92 | 0.10 |
| 230 | 423040.97 | 1455408.47 | 0.10 |
| 215 | 423059.39 | 1455345.43 | 0.10 |
| (9) | | | |
| 231 | 422531.81 | 1455672.96 | 0.10 |
| 232 | 422559.21 | 1455715.48 | 0.10 |
| 233 | 422728.85 | 1455702.06 | 0.10 |
| 234 | 422875.35 | 1455591.31 | 0.10 |
| 235 | 423018.61 | 1455484.98 | 0.10 |
| 236 | 423020.03 | 1455480.11 | 0.10 |
| 237 | 423060.47 | 1455484.36 | 0.10 |
| 238 | 423053.23 | 1455509.10 | 0.10 |
| 239 | 422899.36 | 1455623.34 | 0.10 |
| 240 | 422743.66 | 1455741.04 | 0.10 |
| 241 | 422538.52 | 1455757.28 | 0.10 |
| 242 | 422500.46 | 1455698.19 | 0.10 |
| 231 | 422531.81 | 1455672.96 | 0.10 |
| (10) | | | |
| 243 | 422394.42 | 1455460.44 | 0.10 |
| 244 | 422411.61 | 1455486.92 | 0.10 |
| 245 | 422389.84 | 1455495.45 | 0.10 |
| 246 | 422389.84 | 1455495.45 | 0.10 |
| 243 | 422394.42 | 1455460.44 | 0.10 |
| (11) | | | |
| 247 | 421690.81 | 1454409.25 | 0.10 |
| 248 | 421739.65 | 1454404.09 | 0.10 |
| 249 | 421751.50 | 1454402.74 | 0.10 |
| 250 | 421770.49 | 1454400.57 | 0.10 |
| 251 | 421885.35 | 1454387.44 | 0.10 |
| 252 | 421909.39 | 1454396.70 | 0.10 |
| 253 | 421916.43 | 1454399.42 | 0.10 |
| 254 | 421999.13 | 1454431.29 | 0.10 |
| 255 | 422034.15 | 1454465.18 | 0.10 |
| 256 | 422134.29 | 1454617.08 | 0.10 |
| 257 | 422270.47 | 1454834.60 | 0.10 |
| 258 | 422368.77 | 1454989.12 | 0.10 |
| 259 | 422383.70 | 1455013.53 | 0.10 |
| 260 | 422321.99 | 1455348.85 | 0.10 |
| 261 | 422344.41 | 1455383.38 | 0.10 |
| 262 | 422334.45 | 1455441.56 | 0.10 |
| 263 | 422279.75 | 1455357.28 | 0.10 |
| 264 | 422341.62 | 1455021.01 | 0.10 |

| | | | |
|------|-----------|------------|------|
| 265 | 422236.62 | 1454855.96 | 0.10 |
| 266 | 422095.10 | 1454629.90 | 0.10 |
| 267 | 422002.03 | 1454475.29 | 0.10 |
| 268 | 421950.84 | 1454455.57 | 0.10 |
| 269 | 421943.14 | 1454452.59 | 0.10 |
| 270 | 421880.13 | 1454428.32 | 0.10 |
| 271 | 421832.09 | 1454433.89 | 0.10 |
| 272 | 421812.02 | 1454436.17 | 0.10 |
| 273 | 421744.02 | 1454443.88 | 0.10 |
| 274 | 421706.43 | 1454447.84 | 0.10 |
| 275 | 421699.45 | 1454434.97 | 0.10 |
| 247 | 421690.81 | 1454409.25 | 0.10 |
| (12) | | | |
| 276 | 422387.66 | 1455511.16 | 0.10 |
| 277 | 422387.66 | 1455511.16 | 0.10 |
| 278 | 422416.58 | 1455499.04 | 0.10 |
| 279 | 422418.41 | 1455497.41 | 0.10 |
| 280 | 422457.79 | 1455558.07 | 0.10 |
| 281 | 422483.60 | 1455598.13 | 0.10 |
| 282 | 422452.09 | 1455623.12 | 0.10 |
| 283 | 422424.19 | 1455579.81 | 0.10 |
| 284 | 422385.92 | 1455520.84 | 0.10 |
| 276 | 422387.66 | 1455511.16 | 0.10 |

Схема расположения границ публичного сервитута
"ЛЭП 110 кВ "Пески-Серная""

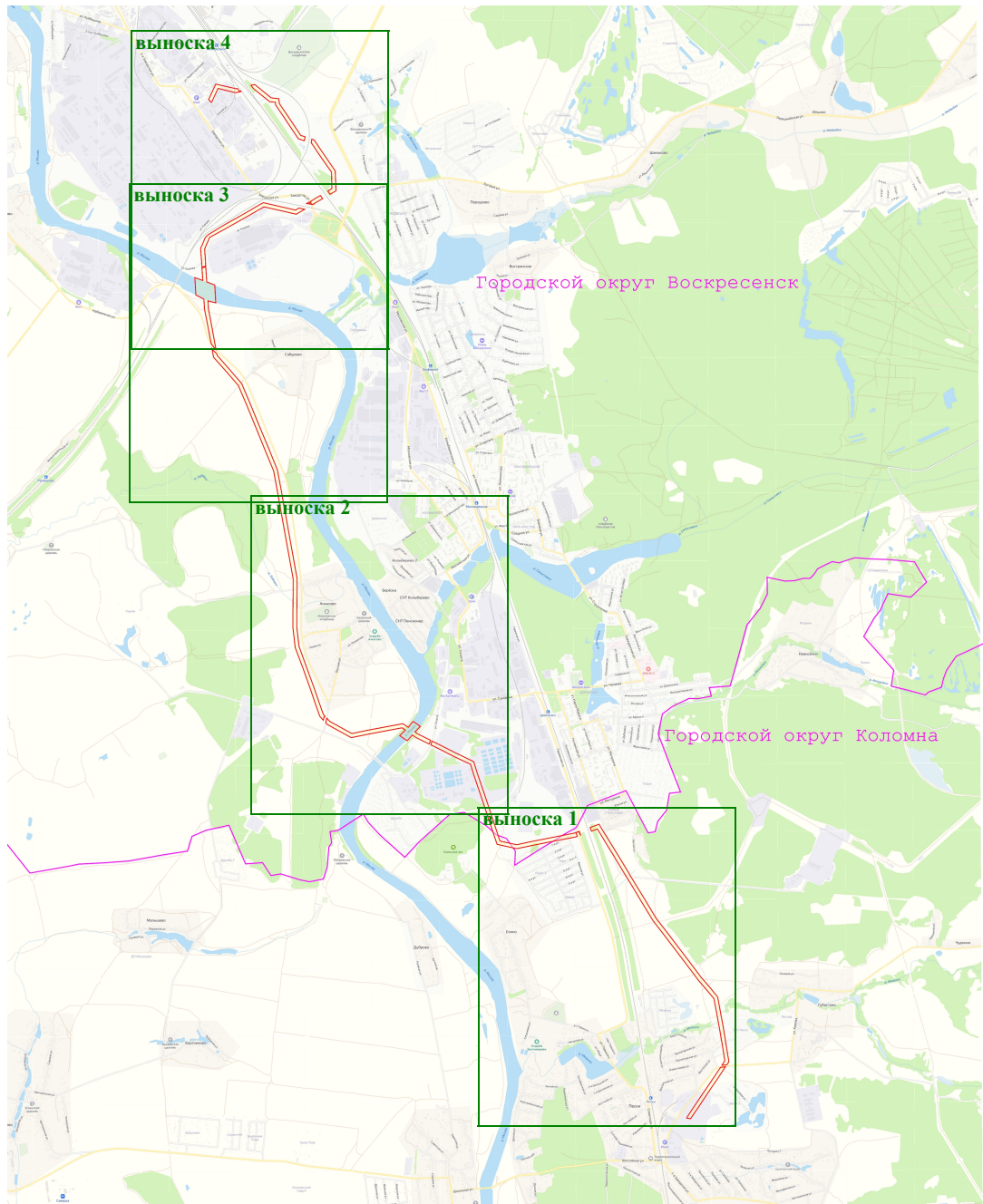

Масштаб 1:50 000

Условные обозначения:

 - вновь образуемая граница публичного сервитута, сведения о которой достаточны для определения ее местоположения

Схема расположения границ публичного сервитута
"ЛЭП 110 кВ "Пески-Серная"

Выноска 1



Масштаб 1:10 000

Условные обозначения:

- Существующая часть границы, имеющиеся в ЕГРН сведения о которой достаточны для определения ее местоположения
- Характерная точка границы зоны публичного сервитута, сведения о которой позволяют однозначно определить ее положение на местности
- Граница кадастрового квартала
- Номер кадастрового квартала
- вновь образуемая граница публичного сервитута, сведения о которой достаточны для определения ее местоположения
- Номер характерной точки границы публичного сервитута
- Кадастровый номер земельного участка
- Ось линии электропередачи
- Граница охранной зоны линии электропередачи
- Граница муниципального образования

Схема расположения границ публичного сервитута
"ЛЭП 110 кВ "Пески-Серная"

Выноска 2



Масштаб 1:10 000

Условные обозначения:

- Существующая часть границы, имеющиеся в ЕГРН сведения о которой достаточны для определения ее местоположения
- Характерная точка границы зоны публичного сервитута, сведения о которой позволяют однозначно определить ее положение на местности
- Граница кадастрового квартала
- 50:35:0030306 - Номер кадастрового квартала
- Вновь образуемая граница публичного сервитута, сведения о которой достаточны для определения ее местоположения
- 148 - Номер характерной точки границы публичного сервитута
- :136 - Кадастровый номер земельного участка
- Ось линии электропередачи
- Граница охранной зоны линии электропередачи
- Граница муниципального образования

Схема расположения границ публичного сервитута
"ЛЭП 110 кВ "Пески-Серная"

Выноска 3



Масштаб 1:10 000

Условные обозначения:





- | | | | |
|---|---|-------|--|
|  | - Существующая часть границы, имеющиеся в ЕГРН сведения о которой достаточны для определения ее местоположения | 148 | - Номер характерной точки границы публичного сервитута |
|  | - Характерная точка границы зоны публичного сервитута, сведения о которой позволяют однозначно определить ее положение на местности | : 136 | - Кадастровый номер земельного участка |
|  | - Граница кадастрового квартала | | - Ось линии электропередачи |
| 50:35:0030306 | - Номер кадастрового квартала | | - Граница охранной зоны линии электропередачи |
|  | - вновь образуемая граница публичного сервитута, сведения о которой достаточны для определения ее местоположения | | - Граница муниципального образования |

Схема расположения границ публичного сервитута
"ЛЭП 110 кВ "Пески-Серная"

Выноска 4



Масштаб 1:10 000

Условные обозначения:

- Существующая часть границы, имеющиеся в ЕГРН сведения о которой достаточны для определения ее местоположения
- Характерная точка границы зоны публичного сервитута, сведения о которой позволяют однозначно определить ее положение на местности
- Граница кадастрового квартала
- 50:35:0030306 - Номер кадастрового квартала
- вновь образуемая граница публичного сервитута, сведения о которой достаточны для определения ее местоположения
- 148 - Номер характерной точки границы публичного сервитута
- :136 - Кадастровый номер земельного участка
- Ось линии электропередачи
- Граница охранной зоны линии электропередачи
- Граница муниципального образования